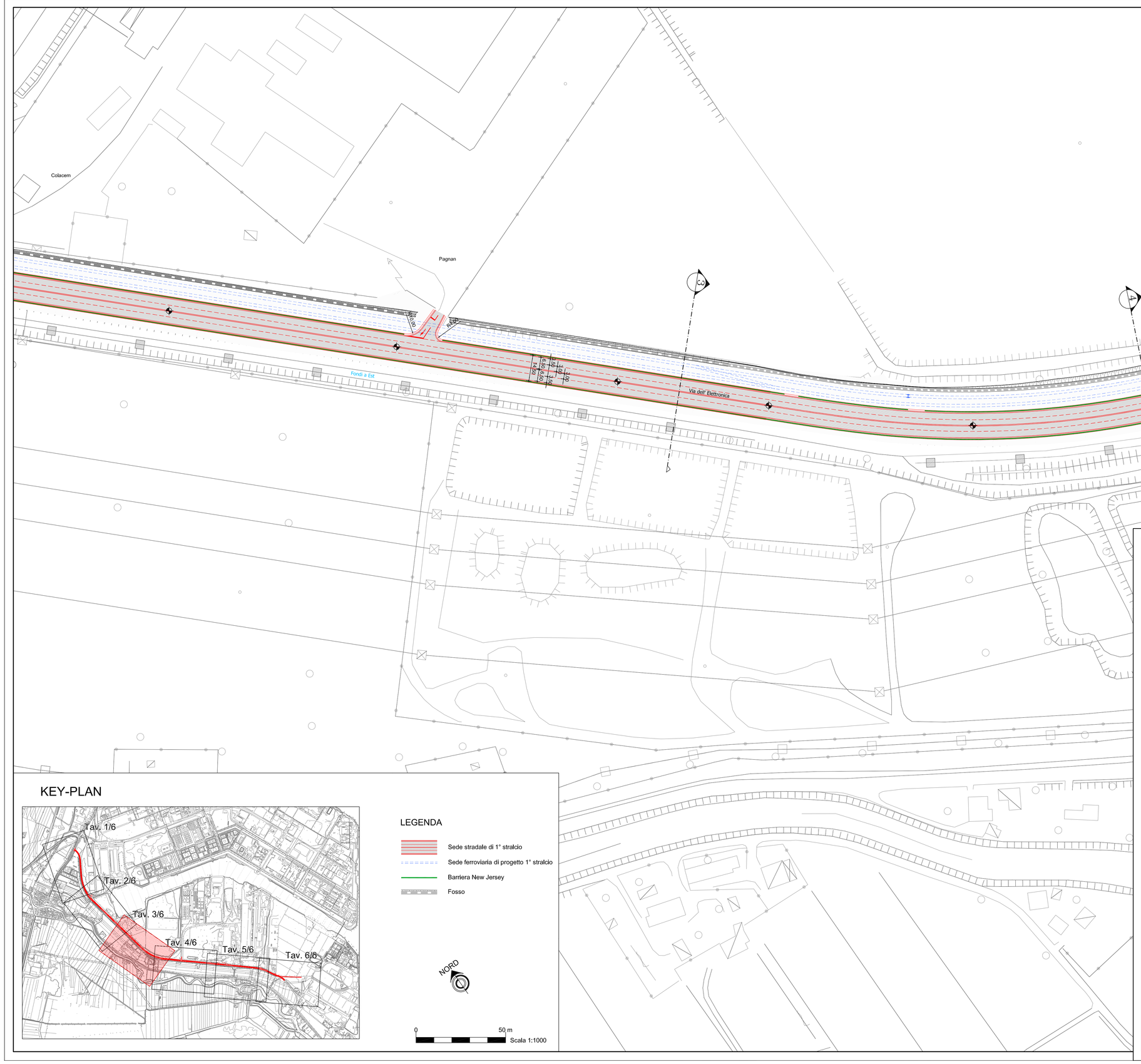

KEY-PLAN

LEGENDA

- Sede stradale di 1° stralcio
- Sede ferroviaria di progetto 1° stralcio
- Barriera New Jersey
- Fosso

NORD

0 — 50 m

Scala 1:1000

AUTORITÀ PORTUALE DI VENEZIA

DIREZIONE TECNICA

ADEGUAMENTO FUNZIONALE DELLA VIABILITA' NEL TRATTO MALCONTENTA - FUSINA "VIA DELL'ELETTRONICA" PORTO MARGHERA

PROGETTO PRELIMINARE 2° STRALCIO

PLANIMETRIA STATO DI FATTO - Tav 3/6

PROGETTISTA
dott. ing. Gianluca Artuso

COLLABORATORE
geom. Daniele Pugiotto

RESPONSABILE DEL PROCEDIMENTO E DIRETTORE TECNICO
dott. ing. Nicola Torricella

CODICE PROGETTO
69637.000

CODICE ELABORATO
1.3

SCALA
1:1000

rev	data	descrizione	redatto	controllato	approvato
0	Ott. 2011	EMISSIONE	D.Pugiotto	G.Artuso	N.Torricella
1					
2					
3					
4					